

RESUMEN	
Área	Puestos
DIRECCION GENERAL	2
CONTRALORIA INTERNA	1
JURIDICO	3
CONTROL Y GESTION	4
ADMINISTRACION	19
COSTOS	8
PROYECTOS	7
NORMATIVIDAD	8
CONSTRUCCION	12
TOTAL	64
GASTO CORRIENTE	52
INDIRECTOS	12

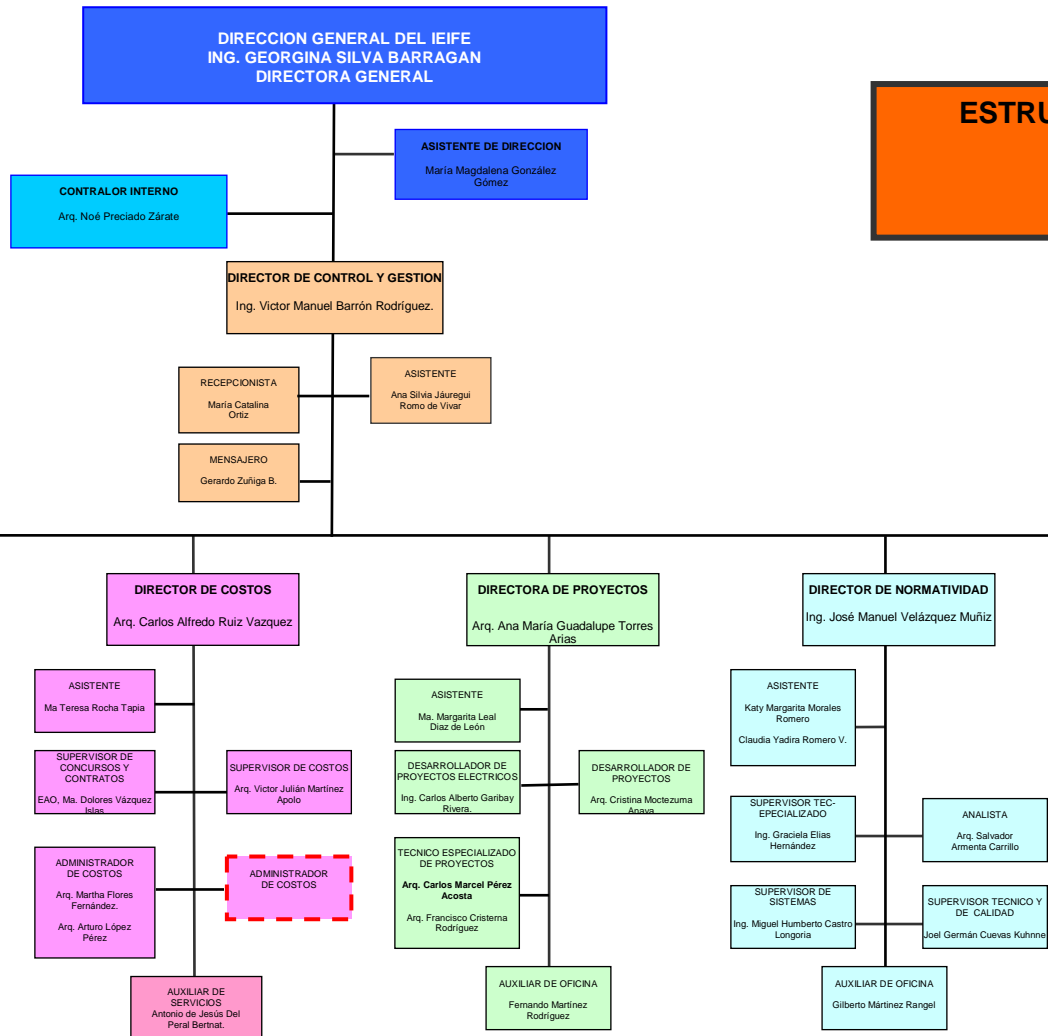

ORGANIGRAMA ANALITICO I.E.I.F.E AGOSTO 2010



ESTRUCTURA ORGANIZACIONAL APROBADA AGOSTO 2010

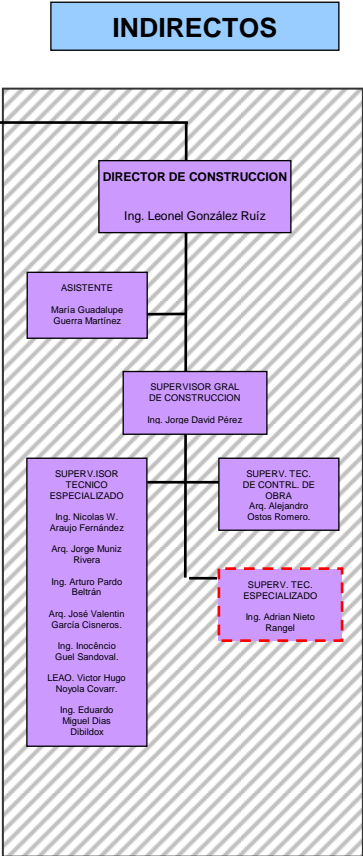

SIMBOLOGIA:

PERSONAL DE CONTRATO TIEMPO DETERMINADO

NOMINA DE GASTOS INDIRECTOS:

ELABORO: LAP. ROBERTO RODRIGUEZ MORENO
JEFE DE RECURSOS. HUMANOS

FIRMAS

REVISO: LIC. MARIA SILVIA ORTIZ TORRES
DIRECTORA ADMINISTRATIVA

AUTORIZO: ING. GEORGINA SILVA BARRAGAN
DIRECTORA GENERAL